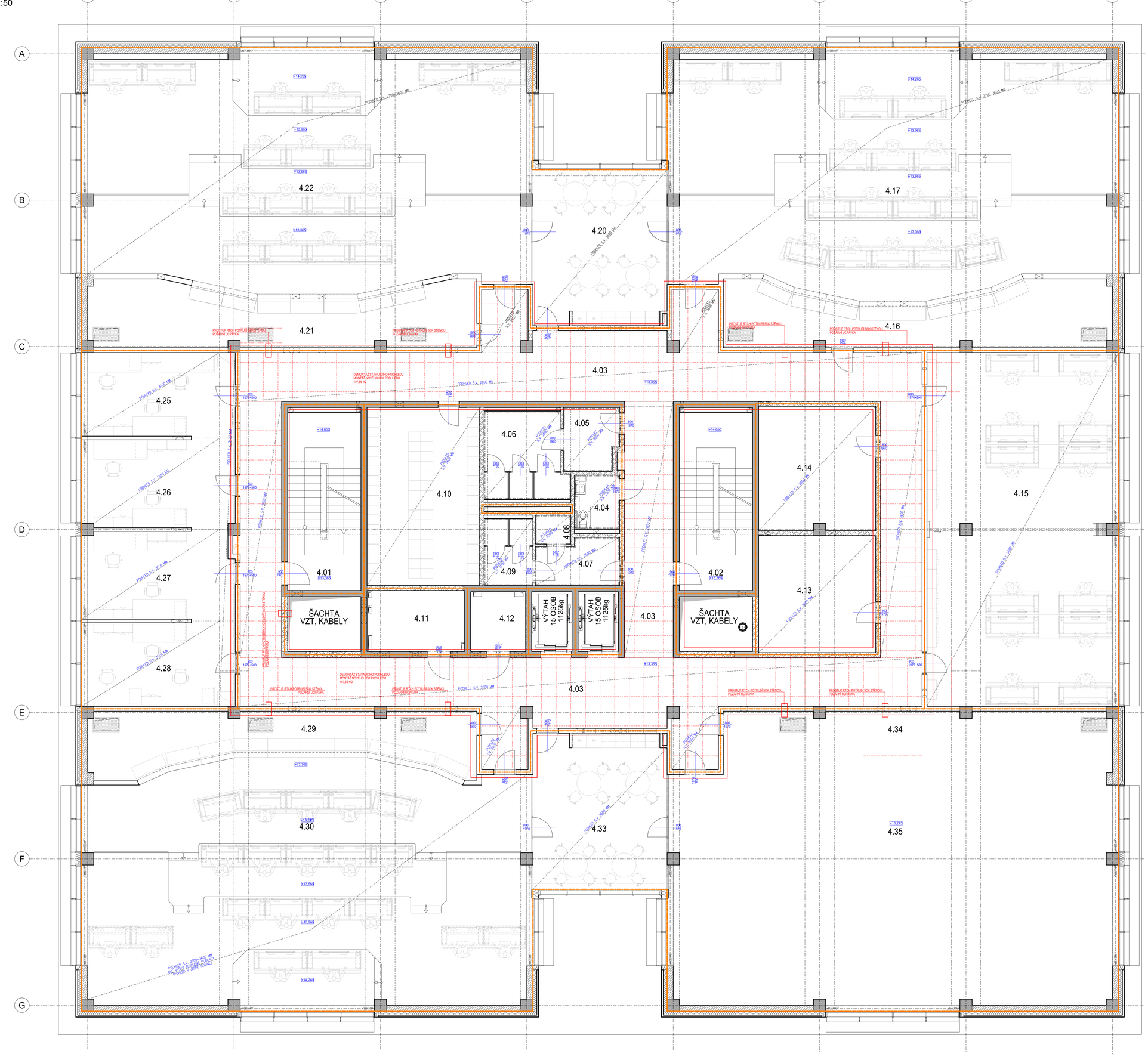
PŮDORYS - 4.NP
1:50



LEGENDA MÍSTNOSTÍ

M.Č.	VČEL MÍSTNOSTÍ (PROSTORU)	PLOCHA (M²)	VÝŠKA (M)	VÝŠKA SVĚTLÁ (M)	PODLAHA	STĚNY	STROPY	POZNÁMKA
					POVRCH	POVRCH	POVRCH	
4.01	SCHODIŠTĚ	21.90			PT+PB	KAUČUKOVÁ POZL.	TĚRKOVÉ/BETYA ČMĚNA	SOKLOVÁ KAUČUKOVÁ LIŠTA 1" SYSTÉMOVÉ ZLOMY BKV
4.02	SCHODIŠTĚ	21.90			PT+PB	KAUČUKOVÁ POZL.	TĚRKOVÉ/BETYA ČMĚNA	STĚRKA
4.03	CHODBA	197.56	3.65-4.32	2.60	P15	KAUČUKOVÁ POZL.	Zb STĚNA - TĚRKO/BETYA ČMĚNA PLYNOSL. ZDIVO - TĚRKO/BETYA ČMĚ. UCPÁVKOVÝ OTVOR ATYPICKÝ - MALBA	SOKLOVÁ KAUČUKOVÁ LIŠTA MINERÁLNÍ KAZETOVÝ PODHLED OMÍTKA NA O.SBÍJKLADBĚ
4.04	WC OSOB	4.20	4.06-4.32	2.50	P16	KERAMIKOVÁ DLAŽBA	TĚRKO/BETYA ČMĚNA KERAMOBET 1.SBÍJKLADBĚ, H =2000 MM	MINERÁLNÍ KAZETOVÝ PODHLED OMÍTKA NA O.SBÍJKLADBĚ
4.05	WC PŘEDSTR MUŽI	5.90	4.06-4.32	2.50	P16	KERAMIKOVÁ DLAŽBA	TĚRKO/BETYA ČMĚNA KERAMOBET 1.SBÍJKLADBĚ, H =2000 MM	MINERÁLNÍ KAZETOVÝ PODHLED OMÍTKA NA O.SBÍJKLADBĚ
4.06	WC MUŽI	12.90	4.32	2.50	P16	KERAMIKOVÁ DLAŽBA	Zb STĚNA - TĚRKO/BETYA ČMĚNA PLYNOSIL. ZDIVO - TĚRKO/BETYA ČMĚ. UCPÁVKOVÝ OTVOR ATYPICKÝ - MALBA	MINERÁLNÍ KAZETOVÝ PODHLED OMÍTKA NA O.SBÍJKLADBĚ
4.07	WC PŘEDSTR ŽENY	8.73	4.06-4.32	2.50	P16	KERAMIKOVÁ DLAŽBA	Zb STĚNA - TĚRKO/BETYA ČMĚNA PLYNOSIL. ZDIVO - TĚRKO/BETYA ČMĚ. KERAMOBET 1.SBÍJKLADBĚ, H =2000 MM	MINERÁLNÍ KAZETOVÝ PODHLED OMÍTKA NA O.SBÍJKLADBĚ
4.08	ÚKLIDOVÁ KOMORA	1.73	4.32	2.50	P16	KERAMIKOVÁ DLAŽBA	Zb STĚNA - TĚRKO/BETYA ČMĚNA PLYNOSIL. ZDIVO - TĚRKO/BETYA ČMĚ.	MINERÁLNÍ KAZETOVÝ PODHLED OMÍTKA NA O.SBÍJKLADBĚ
4.09	WC ŽENY	9.78	4.32	2.50	P16	KERAMIKOVÁ DLAŽBA	Zb STĚNA - TĚRKO/BETYA ČMĚNA PLYNOSIL. ZDIVO - TĚRKO/BETYA ČMĚ. KERAMOBET 1.SBÍJKLADBĚ, H =2000 MM	MINERÁLNÍ KAZETOVÝ PODHLED OMÍTKA NA O.SBÍJKLADBĚ
4.10	ZÁZEMÍ CDP	33.58	4.32	2.60	P17	PVC	Zb STĚNA - TĚRKO/BETYA ČMĚNA	SOKLOVÁ PVC LIŠTA
4.11	ROZVODNA NN	10.19	4.32	4.32	P18	STĚRKA + BEZPRAŠNÝ NÁTĚR	Zb STĚNA - TĚRKO/BETYA ČMĚNA PLYNOSIL. ZDIVO - TĚRKO/BETYA ČMĚ.	SVAHOVÝ KOBEREC - ROZSAH DLE PŘEDÁVACÍHO PROTOKOLU OCELOVÁ KAUČUKOVÁ LIŠTA TECHNOLOGIE
4.12	SDĚLOVACÍ MÍSTNOST	5.70	4.32	4.32	P18	KVISTEX TOKE PVC	Zb STĚNA - TĚRKO/BETYA ČMĚNA	SOKL. PODLAHOVÁ PVC LIŠTA
4.13	ZÁZEMÍ CDP, DOPRAVNÍ CESTY - ZÁZEMÍ	23.04	4.64-4.32	2.60	P17	PVC	Zb STĚNA - TĚRKO/BETYA ČMĚNA PLYNOSIL. ZDIVO - TĚRKO/BETYA ČMĚ.	PODLAHOVÝ BETONÁŘSKÝ TĚR SOKLOVÁ PVC LIŠTA
4.14	ZÁZEMÍ CDP, DOPRAVNÍ CESTY - ZÁZEMÍ	34.20	3.65-4.32	2.60	P17	PVC	Zb STĚNA - TĚRKO/BETYA ČMĚNA PLYNOSIL. ZDIVO - TĚRKO/BETYA ČMĚ.	PODLAHOVÝ BETONÁŘSKÝ TĚR SOKLOVÁ PVC LIŠTA
4.15	ZÁZEMÍ CDP, DOPRAVNÍ CESTY - SÁL	158.83	3.65-4.32	3.60	P22	KAUČUKOVÁ POZL. (ZDI LIŠBA POZLAHA+)	KERAMIKOBEZOVÁ O. 1/4 PŘÍKOSEM, OMÍTKA UCPÁVKOVÝ OTVOR ATYPICKÝ - MALBA	MINERÁLNÍ KAZETOVÝ PODHLED SOKLOVÁ KAUČUKOVÁ LIŠTA
4.16	ZÁZEMÍ TECHNOLOGIE	36.26	3.65-4.32	3.60-4.32	P21	KVISTEX TOKE PVC (ZDI LIŠBA POZLAHA+)	KERAMIKOBEZOVÁ O. 1/4 PŘÍKOSEM, OMÍTKA UCPÁVKOVÝ OTVOR ATYPICKÝ - MALBA	PODLAHOVÝ BETONÁŘSKÝ TĚR SOKLOVÁ PVC LIŠTA
4.17	SÁL	171.44	3.65-4.32	3.00-3.90	P22	KAUČUKOVÁ POZL. (ZDI LIŠBA POZLAHA+)	KERAMIKOBEZOVÁ O. 1/4 PŘÍKOSEM, OMÍTKA UCPÁVKOVÝ OTVOR ATYPICKÝ - MALBA	MINERÁLNÍ KAZETOVÝ PODHLED SOKLOVÁ KAUČUKOVÁ LIŠTA
4.18	NEOBSAZENO							
4.19	NEOBSAZENO							
4.20	DENNÍ MÍSTNOST	34.66	4.32	3.60	P15	KAUČUKOVÁ POZL.	GKOROVÁ/TKOVÁ+EPŘEDY - MALBA	MINERÁLNÍ KAZETOVÝ PODHLED SOKLOVÁ KAUČUKOVÁ LIŠTA S.K. BEZ NÁ.NÁ.CPOSLAHOU "I" MÍSTĚ KUCHYŇSKÉ LINKY
4.21	ZÁZEMÍ TECHNOLOGIE	37.68	3.65-4.32	3.60-4.32	P21	KVISTEX/TKOVÉ/PVC (ZDI LIŠBA POZLAHA+)	GKOROVÁ/TKOVÁ+EPŘEDY - MALBA	PODLAHOVÝ BETONÁŘSKÝ TĚR SOKLOVÁ PVC LIŠTA
4.22	SÁL	168.81	3.65-4.32	3.00-3.90	P22	KAUČUKOVÁ POZL. (ZDI LIŠBA POZLAHA+)	KERAMIKOBEZOVÁ O. 1/4 PŘÍKOSEM, OMÍTKA UCPÁVKOVÝ OTVOR ATYPICKÝ - MALBA	MINERÁLNÍ KAZETOVÝ PODHLED SOKLOVÁ KAUČUKOVÁ LIŠTA
4.23	NEOBSAZENO							
4.24	NEOBSAZENO							
4.25	KANCELÁŘ VEDOUCÍ SMĚNY CDP	20.65	3.65-4.32	3.60	P20	KOBEREC	KERAMIKOBEZOVÁ O. 1/4 PŘÍKOSEM, OMÍTKA UCPÁVKOVÝ OTVOR ATYPICKÝ - MALBA	MINERÁLNÍ KAZETOVÝ PODHLED SOKLOVÁ KOBEROCOVÁ LIŠTA
4.26	KANCELÁŘ OCHLEO	21.64	4.04-4.32	3.60	P20	KOBEREC	KERAMIKOBEZOVÁ O. 1/4 PŘÍKOSEM, OMÍTKA UCPÁVKOVÝ OTVOR ATYPICKÝ - MALBA	MINERÁLNÍ KAZETOVÝ PODHLED SOKLOVÁ KOBEROCOVÁ LIŠTA
4.27	KANCELÁŘ PŘIPRAVÁŘ	21.65	4.04-4.32	3.60	P20	KOBEREC	KERAMIKOBEZOVÁ O. 1/4 PŘÍKOSEM, OMÍTKA UCPÁVKOVÝ OTVOR ATYPICKÝ - MALBA	MINERÁLNÍ KAZETOVÝ PODHLED SOKLOVÁ KOBEROCOVÁ LIŠTA
4.28	KANCELÁŘ - PŘEDEL KAPACITY	20.65	4.04-4.32	3.60	P20	KOBEREC	KERAMIKOBEZOVÁ O. 1/4 PŘÍKOSEM, OMÍTKA UCPÁVKOVÝ OTVOR ATYPICKÝ - MALBA	MINERÁLNÍ KAZETOVÝ PODHLED SOKLOVÁ KOBEROCOVÁ LIŠTA
4.29	ZÁZEMÍ TECHNOLOGIE	34.62	3.65-4.32	3.60-4.32		BETON - STROPNÍ DESKA	KERAMIKOBEZOVÁ O. 1/4 PŘÍKOSEM, OMÍTKA UCPÁVKOVÝ OTVOR ATYPICKÝ - MALBA	PODLAHOVÝ BETONÁŘSKÝ TĚR SOKLOVÁ PVC LIŠTA
4.30	SÁL	172.97	3.65-4.32	3.00-3.90		BETON - STROPNÍ DESKA	KERAMIKOBEZOVÁ O. 1/4 PŘÍKOSEM, OMÍTKA UCPÁVKOVÝ OTVOR ATYPICKÝ - MALBA	MINERÁLNÍ KAZETOVÝ PODHLED SOKLOVÁ KAUČUKOVÁ LIŠTA
4.31	NEOBSAZENO							
4.32	NEOBSAZENO							
4.33	DENNÍ MÍSTNOST	34.66	4.32	3.60	P15	KAUČUKOVÁ POZL.	GKOROVÁ/TKOVÁ+EPŘEDY - MALBA	MINERÁLNÍ KAZETOVÝ PODHLED SOKLOVÁ KAUČUKOVÁ LIŠTA S.K. BEZ NÁ.NÁ.CPOSLAHOU "I" MÍSTĚ KUCHYŇSKÉ LINKY
4.34	ZÁZEMÍ TECHNOLOGIE	34.62	3.65-4.32	3.60-4.32		BETON - STROPNÍ DESKA	GKOROVÁ/TKOVÁ+EPŘEDY - MALBA	PODLAHOVÝ BETONÁŘSKÝ TĚR SOKLOVÁ PVC LIŠTA
4.35	SÁL	172.97	3.65-4.32	3.00-3.90		BETON - STROPNÍ DESKA	KERAMIKOBEZOVÁ O. 1/4 PŘÍKOSEM, OMÍTKA UCPÁVKOVÝ OTVOR ATYPICKÝ - MALBA	MINERÁLNÍ KAZETOVÝ PODHLED SOKLOVÁ KAUČUKOVÁ LIŠTA
4.36	NEOBSAZENO							
4.37	NEOBSAZENO							

LEGENDA MATERIÁLŮ

- ZAVĚŠENÁ SYSTÉMOVÁ FASÁDA
- ŽELEZOBETON
- OBVODOVÉ ZDIVO TL. 250 MM Z BROUŠENÝCH KERAMICKÝCH IZOLAČNÍCH BLOKŮ NA TENKOVRSTVOU MALTU
- ZDIVO A PŘÍČKY TL. 100, 150, 200 A 250 MM Z PLYNOSILIKÁTOVÝCH TVÁRNIC PŘESNÉHO ZDĚNÍ
- PŘÍČKY TL. 150 A 200 MM ZE SÁDROKARTONOVÝCH DESEK
- INSTALAČNÍ PŘEDSTĚNY Z DESEK Z CEMENTOVÝCH VODĚODOLNÝCH VLÁKEN SE ZASTŘIŽKOVANÝMI VÝZTUŽNÝMI SKELNÝMI TKANINAMI NA OBOU POVRŠÍCH, OSAZENÉ NA NOSNÝ ROŠT Z OCELOVÝCH POZINKOVANÝCH PROFILŮ
- TEPELNÁ IZOLACE Z MINERÁLNÍ PLSTI
- TEPELNÁ IZOLACE Z XPS NEBO EPS
- - HLAVNÍ STAVEBNÍ ÚPRAVY V RÁMCI DOPLNĚNÍ SEKUNDÁRNÍHO CHLAZENÍ
  - DROBNÉ PROSTUPY PRO ZTI, SIL, MAR BUDOU ŘEŠENY NA STAVBĚ (PŘEDPOKLÁDÁ SE UTĚSNĚNÍ POMOCÍ POŽÁRNÍCH TMELŮ

POZNÁMKA

- HRANICE POŽÁRNÍCH ÚSEKŮ

Revize:	Datum:	Popis:	Kontroloval:
-	-	-	-

Název části:	Pozemní objekty budov (provozní, technologická skladiště)	Označení části:	-
Název objektu:	**CDP Praha**	Číslo objektu / komplexu:	-
Název přílohy:	Architektonicko stavební řešení	Číslo přílohy:	**A.007**
Název části přílohy:	Půdorys 4.NP - schema stavebních úprav		
Odpovědný projektant:	Zpracovatel přílohy:	Měřítko: -	Stupeň dokumentace:
Ing. Martin Nápravník	Ing. Martin Nápravník	Formáty: 18xA4	TP
Kraj:	Katastrální území:	TUDU:	Smluvní datum zpracování:
Hl.m.Praha	viz textová část		02/2022

Změna	Druh změny	List	Počet listů	Podpis	Příjmení	Datum	Měřítko
-	-	-	-	-	-	-	A 0 0 7 _ P 0 0

DOKUMENT LZE UŽÍVAT POUZE VE SMYSLU PŘÍSLUŠNÉ SMLOUVY O DÍLO, ŽÁDNÁ JINÁ ČÁST NEMŮŽE BÝT ZVLÁŠ ZNOVUPOUŽITA NEBO JINÝM ZPŮSOBEM ROZMNOŽOVÁNA NEBO JINÝM ZPŮSOBEM REPRODUKOVÁNA BEZ SOUHLASU AUTORA PROJEKTU.